

SCHEDA N°2 - PSC Comune di Parma

DESCRIZIONE INCARICO	
Ente committente:	Comune di Parma
Strumento urbanistico	Variante Generale al Piano Strutturale Comunale
Oggetto dell'incarico	Contributo nella redazione del Piano e del Quadro Conoscitivo; Redazione di Valutazione di sostenibilità ambientale e territoriale della Variante Generale al Piano Strutturale Comunale.
Anno di avvio della progettazione:	2004
Atto di approvazione o stato della progettazione:	Approvato Delib. di C.C. n. 46 del 27.3.2007
DESCRIZIONE TERRITORIO	
Superficie del comune :	260 km ²
Centri abitati	Parma, Alberi di Vigatto, Baganzola, Corcagnano, Mariano, Marore, Moletolo, Porporano, San Pancrazio, San Prospero, Ugozzolo, Valera, Vigheffio, Vicofertile
Popolazione del comune:	177.069 abitanti

Breve descrizione del lavoro

Il lavoro si è articolato nella redazione di: Quadro Conoscitivo ambientale, Documento Preliminare, Piano Strutturale Comunale relativamente ai contenuti ambientali, Valutazione di Sostenibilità Ambientale e Territoriale (Val.S.A.T.), Studio di Incidenza, Studio Geologico.

QUADRO CONOSCITIVO

Analisi delle componenti ambientali: suolo e sottosuolo, rifiuti, rumore, atmosfera e qualità dell'aria, acque superficiali e sotterranee, radiazioni non ionizzanti, biodiversità e paesaggio, energia, attività produttive ad impatto ambientale potenziale.

PIANO STRUTTURALE COMUNALE

Approfondimenti e redazione della cartografia relativa a:

- rete ecologica;
- unità di paesaggio;
- rete ciclabile;

Stesura delle Norme Tecniche di Attuazione, per quanto attiene alle tematiche ambientali.

Redazione delle parti relative alle tematiche di carattere ambientale della Relazione Illustrativa del Piano.

VAL.S.A.T.

La Valutazione di Sostenibilità Ambientale e Territoriale, articolata in Rapporto Ambientale e Sintesi non Tecnica, si compone delle seguenti fasi, che trovano corrispondenza con gli argomenti trattati nel Rapporto Ambientale:

- analisi delle componenti ambientali e degli obiettivi;
- valutazione di coerenza degli Obiettivi di Piano con il territorio comunale (sensibilità alla trasformazione residenziale e produttiva);
- valutazione di coerenza delle politiche/azioni di Piano con il PTCP;
- valutazione di sostenibilità delle politiche/azioni di piano (analisi multicriteriale) e definizione delle misure di mitigazione e/o compensazione;
- monitoraggio degli effetti di Piano.



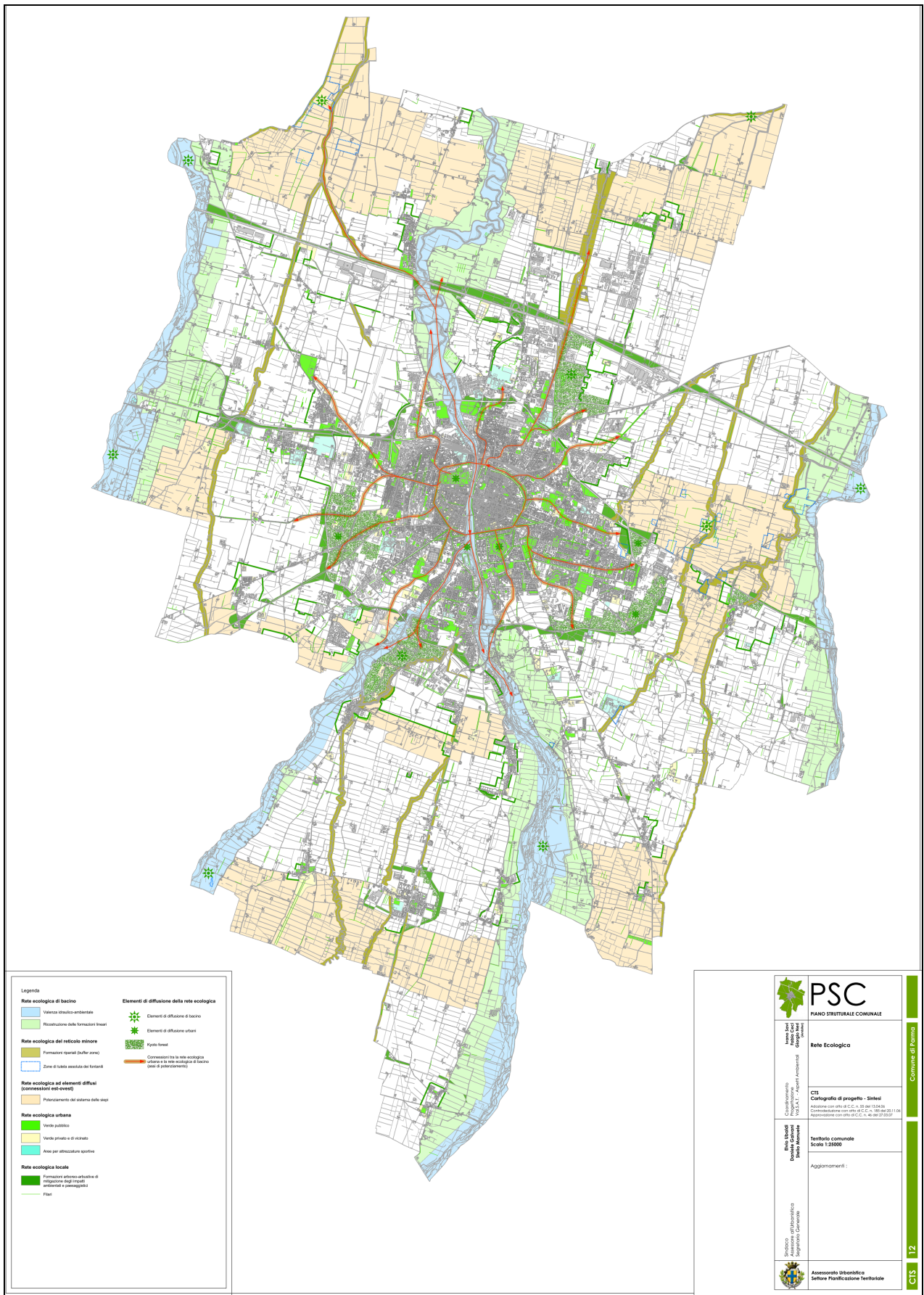

Esempio di tavola Piano: "Rete ecologica di progetto"

